

Heidelberg, 16.5.2026

- Marken / Briefstücke / Belege / Besonderheiten aus den Anfängen (Vorläuferperiode) unseres Sammelgebietes der ehem. deutschen Auslandspostämter

Von Bibundi 1892 in die Welt-Spurensuche

unzustellbare Post in die USA und deren Weg zurück

Tilmann Nössig

Geschäftsführer Arge Sammler
Deutscher Kolonialpostwertzeichen e. V.

Bibundi-Beleg 1892

V48a (2.8.1892) Mängel, Portomärke(ONE CENT), Siegelteil (Vorderseite)

Bibundi 2.8.92
ADVERTISED
Retour
UNCLAIMED
Papiersiegelteil



Bibundi-Beleg 1892

V48a (2.8.1892) Mängel, Portomärke (ONE CENT), Siegelteil (Vorderseite)

Bibundi 2.8.92
ADVERTISED
Retour
UNCLAIMED
Papiersiegelteil



Bibundi-Beleg 2.8.1892 / 12.2.1893

Ank. 15.10.+ Abgang-8.11.-Chicago, DEAD LETTER OFFICE-10.11.92 (Washington)

Ank. Bibundi 12.2.93, Abs.-Eindruck, Siegelteil der Ermittlung (Rückseite)

Chicago-Rec.
15.OCT.

Chicago-Delay
7.NOV.

DOL-10.Nov.92

Retourverschlussmarke vollständig



Bibundi-Beleg 2.8.1892 / 12.2.1893

Ank. 15.10.+ Abgang-8.11.-Chicago, DEAD LETTER OFFICE-10.11.92 (Washington)

Ank. Bibundi 12.2.93, Abs.-Eindruck, Siegelteil der Ermittlung (Rückseite)

Chicago-Rec.
15.OCT.

Chicago-Delay
7.NOV.

DOL-10.Nov.92

Retourverschlussmarke vollständig



Bibundi-Beleg 2.8.1892 / 12.2.1893

Absenderermittlung BP-10 in Cöln OPD(WA-und Atlantikanlandungen) „Gusla in Itoki“

Knutson/Valdau - schwed. Kolonisten „Guslaltokiranch“ Leitanweisung (Rückseite)

Chicago-Rec.
15.OCT.

Chicago-Delay
7.NOV.

DOL-10.Nov.92



Bibundi-Beleg 2.8.1892 / 12.2.1893

„Gusla in Itoki“ Knutson/Valdau - schwed. Kolonisten seit 1883

Itoki bei Bibundi
Knutson&Valdau
Afrikanska
Handelsaktiebolag
1890-1897



Bibundi an der Westseite d. Kamerunbergs, nördlich von Victoria (heute Limbe) und westlich der Missionsstationen.

Itoki war eine Siedlung im Umfeld dieser Küstenlinie, die für den Palmölhandel und Plantagen wichtig war. Itoki (Mundemba) 2005 mit 11 Einwohner verzeichnet

Knutson (29.11.1857-22.12.1930)
and Waldau (17.10.1862-27.12.1942)

“SWEDISH VENTURES IN CAMEROON 1883-1923”

Figure 8: KVH Factories (left: Bibundi, right: Itoki)

© The National Museum of Ethnography, Stockholm, Sweden. Photo: Per Dusén.

Bibundi-Beleg 2.8.

„Spuren von Knutson auf Beleg“

Knut Knutson: seit 1883 in Kamerun. Arbeitsloser Student wollte Stanley-Exp. mitmachen. Geht mit Georg Waldau + Diener (Gustafsson) an die oberen Hänge des Kamerunberges zum Jagen und Sammeln seltener Exemplare.

Hugh Zöller (dt. Journalist) + Stehr (Agent der Woermann Handelsgesellschaft in Bimbia) besuchen 1/1885 die Hütte der Beiden.

Knutson verfasst 1885 Bericht über die „Besteigung des Kamerunberges“ und 1886 Artikel im schwed. „Aftenbladet“
Knutson (29.11.1857–22.12.1930) and Waldau (17.10.1862–27.12.1942)

„SWEDISH VENTURES IN CAMEROON 1883-1923“

1886: Seepostvorläufer

Geschäftsbrief der Fa. Knut Knutson aus Kamerun. Die Entwertung der DR 42b erfolgte mit dem Bahnpoststempel **Verviers-Coeln** 13.4. V (1886). ~~Hierbei ist besonders die andere Schreibweise im Gegensatz zum 1s. Abschlag des anschließenden Belegs zu beachten: **Verviers-Cöln** 17.3. 10(Bahnpostamt).~~ Der abgeschlagene Herkunftskastenstempel „**Aus West-Africa mit Hamburger Dampfer**“ wurde als Nebenstempel (42b) ~~sowie als Entwertungsstempel (2x41b)genutzt.~~



Umgang mit Adressenermittlung in USA

Warum 1-Cent-Portomärke? - Adverticed (Zeitungsanzeigen) und Aufkleber

Dead Letter Office
--USA gegr. 1825--
in Washington D.C
Postdienst seit 1775
Benjamin Franklin

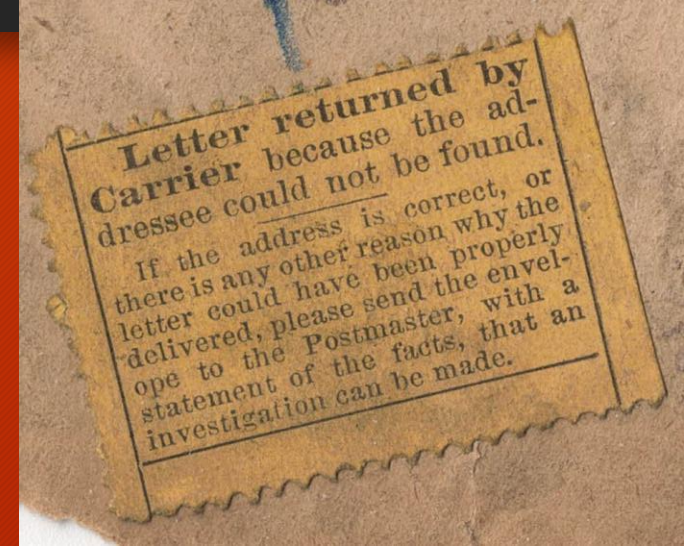
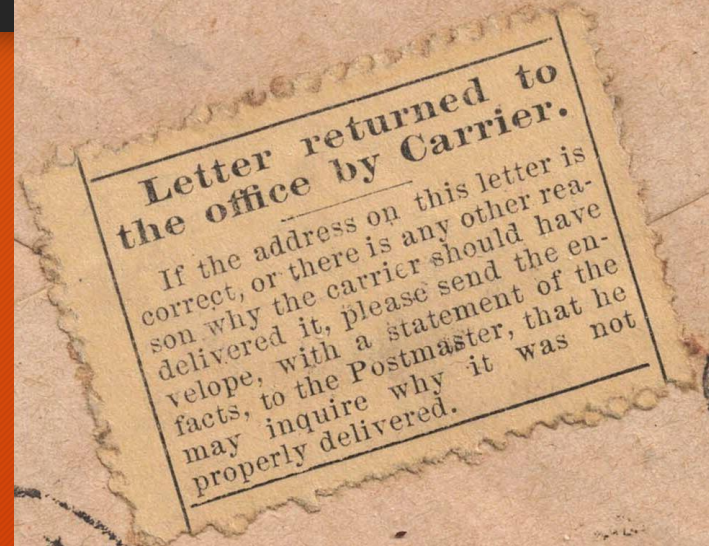

Als Info in Versionen des „unclaimed“ PA für Dead Letter Office in Washington D.C
PA in Boston 1889
PA Chicago 1883

Flensburg 15.7.89
Boston F D Paid 26.7.89
Boston REC'D 27.7.89 8 AM PB sucht
Advertised 10.8.89 PA Zeitungsanzeige
Boston REC'D 24.8.89 – UNCLIMED + Aufkleber
DLO – USA 25.8.89 -- *Retour*
Flensburg 20.9.89

Umgang mit Adressenermittlung in USA

47ca(2) - Adverticed (1-Cent-Zeitungsanzeige) per ovalem Stempel

Dead Letter Office
--USA gegr. 1825--
in Washington D.C
Postdienst seit 1775
Benjamin Franklin

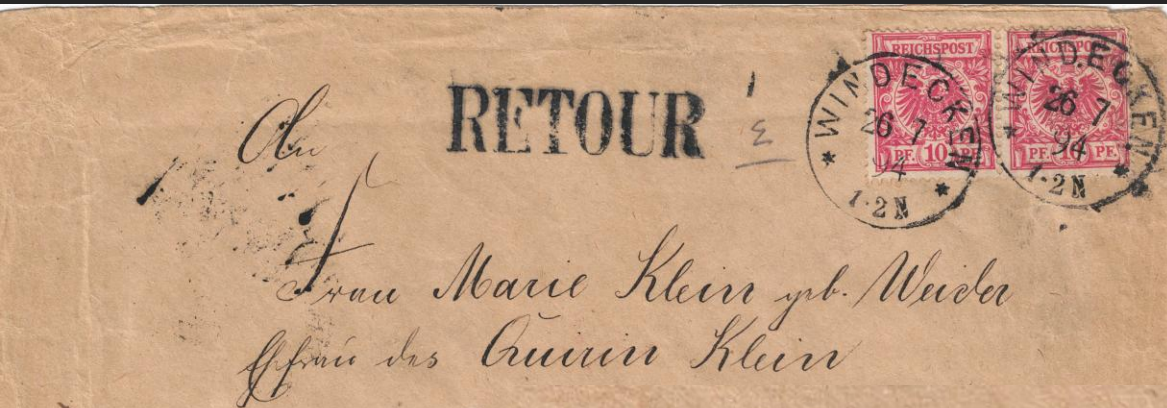

Windbecken 26.7.94 (vs.) und Ankunft nach Retour 19.9.94 (rs.)
P.O.N.Y. PAID ALL und (D9) 7.8.94 (rs.)
D8 (vs.) sucht, am 7. Aug 10 AM noch 7 Tage liegen gelassen, dann
„Advertised 14.AUG – Due 1 Cent (Stempel oval vs.)“
New York-Abg. 31.8.94–NON RECLAIM-UNCLAIMED-(N.Y. 1.D.) (rs.)
DEAD-LETTER-OFFICE – USA 1.9..94 (rs.) -- RETOUR (vs.)

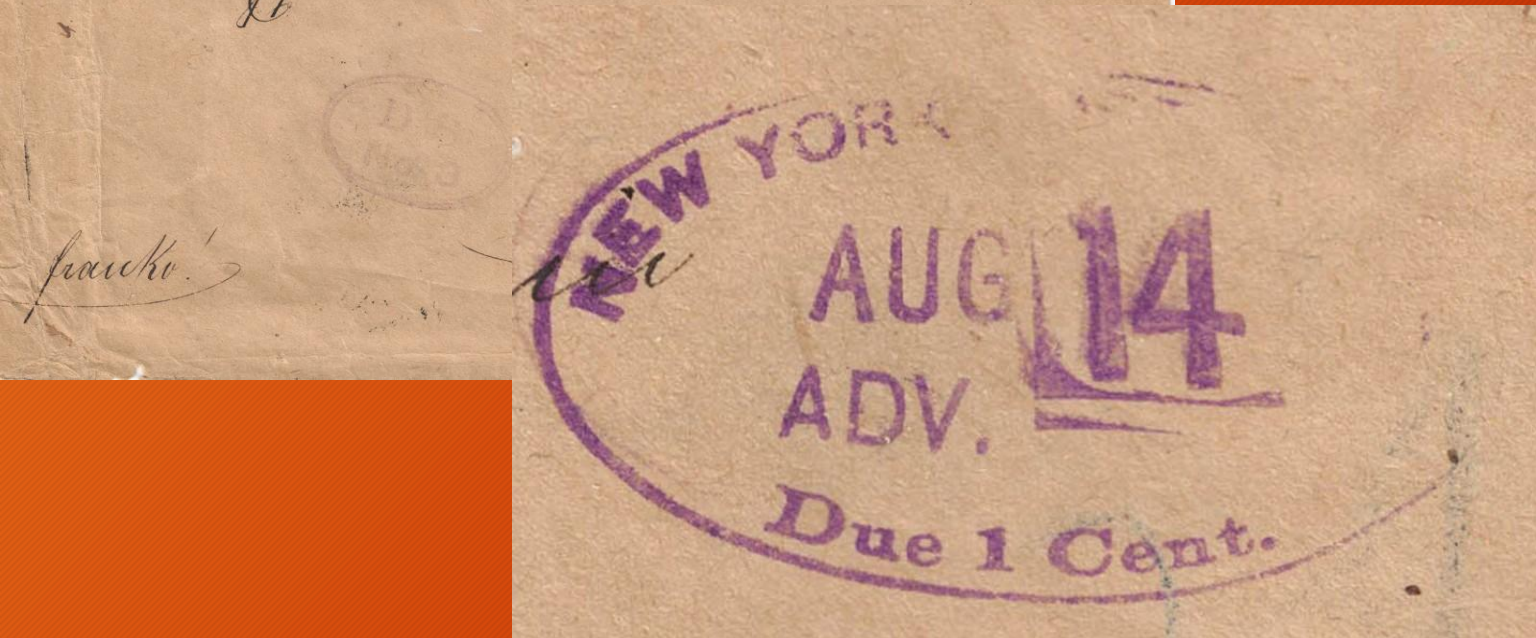

Umgang mit Adressenermittlung in USA

42c(2) - Adverticed war erfolgreich- Aushändigung am anderen Ort

Dead Letter Office
--USA gegr. 1825--
in Washington D.C
Postdienst seit 1775
Benjamin Franklin

Dresden 17.10.87 nach Worcester (Mass.) u. Zustellung in Denver (Colo.) 27.11.87

Via New-York (28.10) und Worcester (28. rein und 29.10. raus) nach Denver (2.Nov.)

Advertised 18.NOV – in Denver und am 27.11. entlastet und RECIVED kein Deat Letter Office



Umgang mit Adressenermittlung in USA

MiF 40(2)+47a - Adverticed erfolgreich- Aushändigung am gleichen Ort

Dead Letter Office
--USA gegr. 1825--
in Washington D.C
Postdienst seit 1775
Benjamin Franklin



Apolda 7.1.90 nach Milwaukee (Wis.) u.
Zustellung nach Zeitungssuche
Via New-York (20.JAN) nach Milwaukee (22.JAN.)
suche zunächst erfolglos Dreizeiler (schwach)
Advertised 1.FEB ADV'T – Portomärke entlastet
und kein Deat Letter Office, kein Retour

